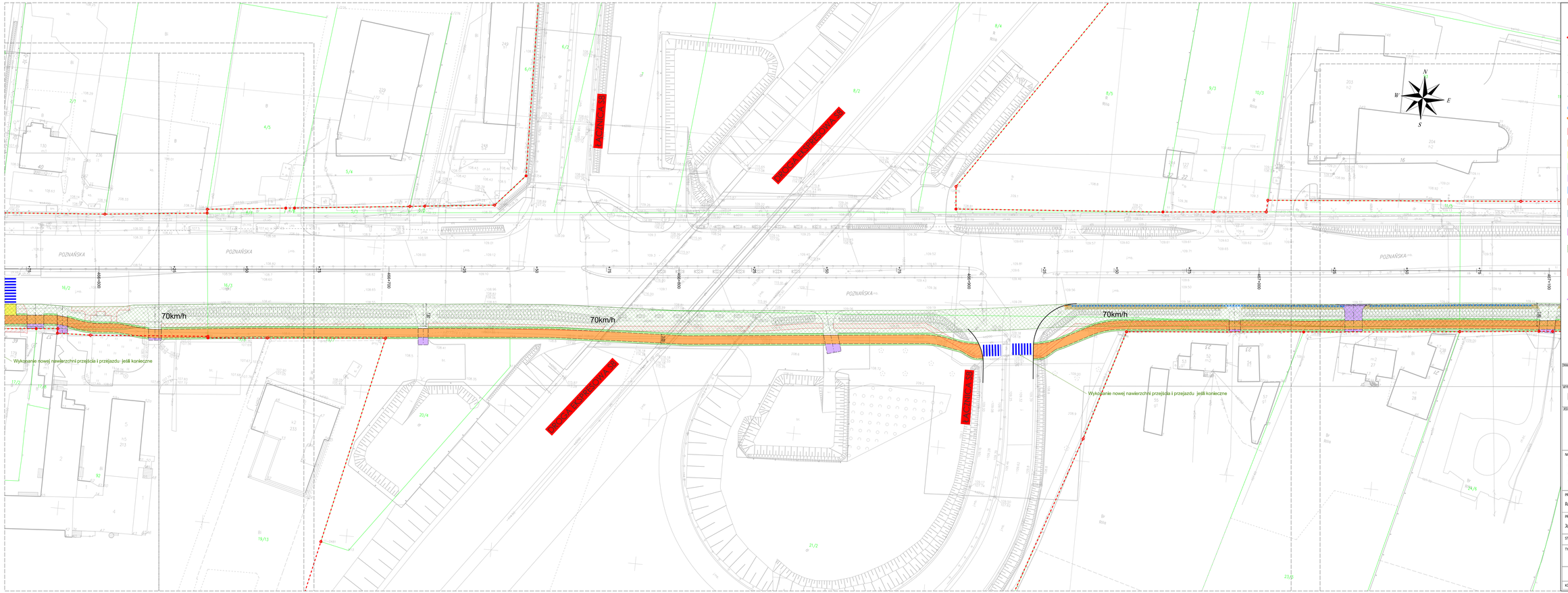


## Legenda

- Granica istniejącego pasa drogowego
- Granica i numer istniejącej działki
- Krawędź nawierzchni
- Krawędź korony
- Krawężnik
- Ściek uliczny
- Bariera drogowa
- Droga dla rowerów
- Droga dla pieszych i rowerów
- Chodnik
- Zieleń
- Zjazd
- Powierzchnia wybrukowana
- Zatoka autobusowa
- Zatoka postojowa
- Miejsce odpoczynku, Samoobsługa rowerowa Bike&Ride
- Strefa bez przeszkód
- Istniejąca organizacja ruchu
- Rozbiórka istniejącego chodnika
- Miejsce na wiatę przystankową
- Linia granicy robót z inwestycjami zewnętrznymi

INWESTOR:
**Gmina Ożarów Mazowiecki**
ul. Kolejowa 2
05-850 Ożarów Mazowiecki

WYKONAWCA:
**INSTALNIKA Sp. z o.o.**
Al. gen. A. Chruściela "Montera" 106 lok. 4
00-910 Warszawa

JEDNOSTKA PROJEKTOWA:
**Talcore Sp. z o.o.**
ul. M.K. Ogińskiego 11/9
03-318 Warszawa

**PRO STUDIO**
**Pracownia Projektowa Sp. z o.o.**
ul. Górczewska 181 lok. 5078
01-459 Warszawa

NAZWA INWESTYCJI:
**Wykonanie projektu oraz rozbudowa drogi krajowej nr 92 na terenie Gminy Ożarów Mazowiecki:**
Cz. A - od granicy z Gminą Błonie do DW700 ul. Warszawskiej
Cz. B - od drogi powiatowej nr 4121W ulicy Ratają do granicy z Miastem Stołecznym Warszawą

| PROJEKTANT: | Spec. Uprawnienia nr | Podpis |
|---|---|---|
| Robert Pietrasik | | |
| PROJEKTANT: | Spec. Uprawnienia nr | Podpis |
| Jakub Próchenko | MAZ/0025PBD/18 - drogi | |

STADIUM: **KONCEPCJA PROJEKTOWA**

TYTUŁ RYSUNKU: **Projekt Zagospodarowania Terenu**
Odcinek od km 466+575 do 467+100

| SKALA: | REWIZJA: | DATA: | NUMER RYSUNKU: |
|---|---|---|---|
| 1:500 | P01 | 2026-06 | 01-22 |

KOD RYSUNKU: DK92_OM-PZT-TG-PZT_KONCEPCJA_P01.dgn